

DÉPLACEMENT

DES DUCKS

Samedi 3 décembre - 20h



LET'S GO DUCKS



JOURNÉE N°11



SOMMAIRE



LE CLUB

Actualités Club
/
Photos

ACTU NM2

2022
/
2023

NOS PARTENAIRES

Infos partenaires
/
Annuaire partenaires

LE CLUB



RÉSULTATS

RETROUVEZ LES RÉSULTATS DE
TOUTES NOS ÉQUIPES
DIRECTEMENT SUR NOTRE SITE

AS NIORT BASKET.



PHOTO DU WEEK-END

26/11



COUPE DE FRANCE U17

PHOTO DU WEEK-END

26/11



U17 G2

AU BUREAU
PUB & BRASSERIE

MAIF

HERVE THERMIT

PHOTO DU WEEK-END

26/11



PHOTO DU WEEK-END

26/11



PLATEAU U9

LES MATCHS DU WEEK-END

DOMICILE 03/11 - 04/11

| HORAIRES | JOUR | LIEU | ÉQUIPES | ADVERSAIRES |
|----------|--------|-----------|---------|-------------------------------------|
| 11H00 | SAMEDI | GRAND FEU | U15-G3 | AIFFRES BASKET CLUB |
| 13H00 | SAMEDI | GOISE | U13-G1 | CEP POITIERS |
| 13H00 | SAMEDI | GRAND FEU | U17-G1 | ASSOCIATION SPORTIVE BASKET CHAT |
| 15H00 | SAMEDI | GOISE | U15-G1 | STADE POITEVIN BASKETBALL |
| 15H00 | SAMEDI | GRAND FEU | U17-G2 | POUZIoux VOUNEUIL/BIARD BC |
| 17H00 | SAMEDI | GOISE | U13-G3 | PARTHENAY BASKET BALL 79 |

LES MATCHS DU WEEK-END

EXTERIEUR 03/11 - 04/11

| HORAIRES | JOUR | EQUIPES | ADVERSAIRES |
|----------|----------|---------|----------------------------------|
| 14H00 | SAMEDI | U11F | LA CHAPELLE ST LAURENT REBOND |
| 14H00 | SAMEDI | U11-G1 | MONCOUTANT SPORT ATHLETIQUE |
| 14H30 | SAMEDI | U13-G2 | NORD BOCAGE BASKET CLUB |
| 15H00 | SAMEDI | U11-G2 | BASKET BALL MELLOIS |
| 15H00 | SAMEDI | U15-G2 | LA JARRIE |
| 16H30 | SAMEDI | U20 | POITIERS EC |
| 19H00 | SAMEDI | RM | ROCHEFORT BASKET CLUB |
| 20H30 | SAMEDI | N2 | JSA BORDEAUX BASKET |
| 17H30 | DIMANCHE | PRF | CHAURAY BASKET CLUB |

BOUTIQUE ASN 22/23



Maillot officiel
dom/ extérieur*
55€



Maillot ASN
21-22
35€



Doudoune
35€



Serviette
20€



Sweat ASN
25€



T-shirt
10€



Casquette
19€



Bonnet
10€



Pièce collector
2€

* Un tarif licencié est disponible sur les produits ayant une *

ANNONCE



L'AS Niort Basket recherche pour la saison 2022-2023

Des familles pour accueillir des jeunes de la
section sportive les week-ends de match.



↓
Contribuer au développement
personnel des jeunes de la section

↓
Contribuer au Développement
du club



Contact : Steven Fordant - 07.68.37.85.53
Mail - sectionsportive.asnbasket@gmail.com

PLANNING

ENTRAINEMENTS 2022-2023

|  | LUNDI | MARDI | MERCREDI | JEUDI | VENDREDI | SAMEDI |
|---|--------------------------|----------------------|---------------------------|---------------------------|--------------------------|---------------------------|
| U7 | | | PISSARDANT 16H30-17H45 | | | PISSARDANT 10H00-11H00 |
| ANIOS U7 | | | | | | |
| U9 | GOISE 17H15-18H15 | | PISSARDANT 17H45-19H00 | IUFM 16H30-17H30 | | |
| ANIOS U9 | | | | | | |
| U11 G1 | GOISE 18H15-19H30 | | | GOISE 17H30-19H00 | | |
| U11 G2 | BARRA 17H30-19H00 | | | PISSARDANT 18H00-19H30 | | |
| U11 G3 | | | | | | |
| U11 F | GOISE 18H15-19H30 | | | GOISE 17H30-19H00 | | |
| ANIOS U11 | | | | | | |
| Section Sportive (6e et 5e) | GOISE 15H30-17H30 | | | GOISE 15H30-17H30 | | |
| U13 G1 | | GOISE 17H30-19H00 | GOISE 18H00-19H30 | | GOISE 17H30-19H00 | |
| U13 G2 | | | GOISE 18H00-19H30 | PISSARDANT 19H30-21H00 | | |
| U13 G3 | BARRA 17H30-19H00 | | | PISSARDANT 18H00-19H30 | | |
| Section Sportive (4e et 3e) | | GOISE 15H30-17H30 | | | GOISE 15H30-17H30 | |
| U15 G1 | GRAND FEU 17H45-19H15 | | BARRA 16H30-18H00 | GOISE 19H00-20H30 | | |
| U15 G2 | GOISE 19H30-21H00 | | BARRA 16H30-18H00 | | | |
| U15 G3 | GOISE 19H30-21H00 | | | PISSARDANT 19H30-21H00 | | |
| Section Sportive (Lycée) | | BARRA 16H30-17H30 | | BARBUSSE 8H00-10H00 | | |
| U17 G1 | GRAND FEU 19H15-20H45 | | GOISE 19H30-21H00 | BARRA 18H00-19H30 | | |
| U17 G2 | | GOISE 19H00-20H30 | GOISE 16H30-18H00 | | | |
| U20 | | GOISE 20H30-22H00 | | GOISE 20H30-22H00 | | |
| NM2 | BARRA 19H00-20H30 | BARRA 18H45-20H45 | | BARRA 19H30-21H00 | GOISE 18H30-20H15 | |
| SD2 | GRAND FEU 20H45-22H15 | | | | GRAND FEU 20H30-22H00 | |
| R2 | | | GOISE 19H30-21H00 | | GOISE 20H15-21H45 | |
| RM3 | | Aiffres | | Aiffres | | |
| Loisirs Adulte | | | GOISE 21H00-22H30 | | | |
| Loisirs U15/U18 | | | | | | PISSARDANT 11H00-12H30 |
| SF1 | GOISE 21H00-22H30 | | | | GRAND FEU 19H00-20H30 | |
| Handi Basket | | | GRAND FEU 19H00-21H00 | | | |
| Ecole Arbitrage | | | | | | GOISE 10H00-12H00 |

ANNONCE

YESSS
IRVE & ENERGIES



EQUIPEZ VOS PARKINGS AVEC L'AIDE DE
YESSS NIORT

EQUIPEMENT EN **OMBRIÈRES PHOTOVOLTAÏQUES**
pour les parkings extérieurs de plus de 80 places.



YESSS NIORT vous accompagne dans ce projet avec ses poseurs expérimentés et qualifiés.

WWW.YESSS.FR



RETROUVEZ VOS PRIX
ET COMMANDEZ
SUR VOTRE ESPACE

YESSS PRO

YESSS
ELECTRIQUE

TOUT LE MATÉRIEL ÉLECTRIQUE

YESSS NIORT
ZI DE SOUCHE
RUE JEAN-FRANÇOIS GAIL
79000 NIORT
TÉL. : 05 49 33 12 70
MAIL : NIORT@YESSS.FR

ANNONCE

YESSS PARK MODÈLES PARKING SOLAIRES

YESSS PARK 1



Caractéristiques Techniques

- Structure de type IPE avec profils laminés à chaud. Les structures métalliques d'Europa Prefabri disposent du marquage CE selon la norme EN-1090-1-2011 et garantit la conformité au Code Technique d'Édification espagnol.

- Courroies en acier galvanisé SENDZIMIR

- Toiture en acier galvanisé et laqué profilé de type trapézoïdal

- Visserie en acier peint ou galvanisé

- Ancrage fait à partir de barres d'acier ondulées de 20 mm de diamètre, de qualité SD-500, filetés sur la partie supérieure pour la fixation des plaques. Possibilité d'ancrage par scellement chimique si l'emplacement dispose d'une dalle en béton armé de 20 cm d'épaisseur minimum.

- Distance standard entre les courroies : 1 m. Distance maximale : 1.25m.

- Hauteur maximum YESSS PARK 1 simple : 3.08 m

- Hauteur maximum YESSS PARK 1 double : 3.91 m

- Dimension par place standard : 5x2.50 cm

- Poids maximal de surcharge de modules photovoltaïques avec toiture en tôle d'acier : 15 kg/m². Poids maximum de surcharge de modules photovoltaïques sans toiture (l'imperméabilité n'est pas garantie) : 20 kg/m².

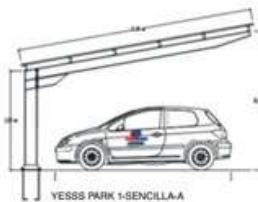

YESSS PARK 1-SENCILLA-A

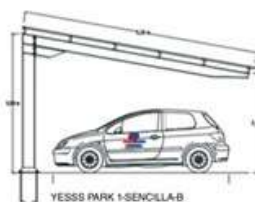

YESSS PARK 1-SENCILLA-B

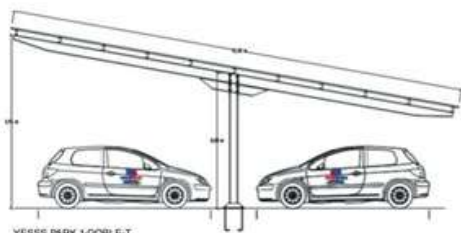

YESSS PARK 1-DOBLE-T

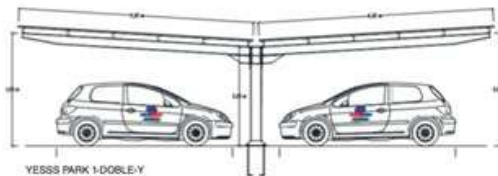

YESSS PARK 1-DOBLE-Y



Confort



Marquise métallique démontable conçue avec des poutres laminées à chaud de type IPE à épaisseur et section variables.

Prix



Nous disposons de différents types, simples et doubles, selon l'orientation de la distribution et l'orientation de l'emplacement.

Design



Le modèle a été calculé en quatre versions différentes en fonction des charges de vent et de neige sur le lieu d'emplacement, selon le Code Technique d'Édification espagnol.

WWW.YESSS.FR



RETROUVEZ VOS PRIX
ET COMMANDEZ
SUR VOTRE ESPACE

YESSS PRO

YESSS
ELECTRIQUE

TOUT LE MATÉRIEL ÉLECTRIQUE

DR POITOU CHARENTES

ANNONCE

MODÈLES PARKING SOLAIRES

YESSS PARK 2

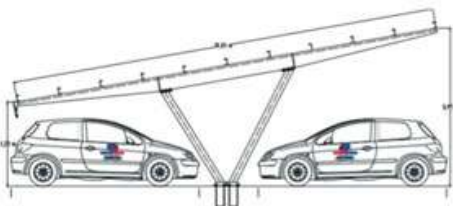

YESSS PARK 2-DOUBLE-T

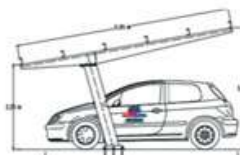

YESSS PARK 2-SENCILLA-A

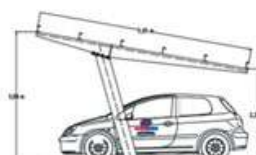

YESSS PARK 2-SENCILLA-B

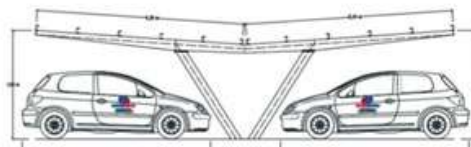

YESSS PARK 2-DOUBLE-Y



Confort



Auvent métallique réalisé à partir de profils de type poutre-caisson à section et épaisseur variables, soudés entre le bras et le pilier.

Prix



Nous disposons de différents types, simples ou doubles, selon l'orientation de la distribution et l'orientation de l'emplacement.

Design



Le modèle a été calculé en 4 versions différentes en fonction de la charge de vent et de neige sur le lieu d'emplacement conformément au Code Technique d'Édification espagnol.

Caractéristiques Techniques

- Structure en profils d'acier de type poutre-caisson. Les structures métalliques d'Europa-Prefabri disposent du marquage CE selon la norme EN-1090-1-2011 et garantissent la conformité au Code Technique d'Édification espagnol.

- Courroies en acier galvanisé SENDZIMIR

- Toiture en acier galvanisé et laqué profilé de type trapézoïdal

- Visserie en acier, peint ou galvanisé

- Ancrage à partir de barres d'acier ondulées de 20mm de diamètre, de qualité SD-500, filetées sur la partie supérieure pour la fixation des plaques. Possibilité d'ancrage par scellement chimique si l'emplacement dispose d'une dalle en béton armé de 20 cm de diamètre.

- Distance standard entre les courroies : 1 m. Distance maximale : 1.25m.

- Hauteur maximale YESSS PARK 2 simple : 3.08 m

- Hauteur maximale YESSS PARK 2 double : 3.91 m

- Dimensions standard par place : 5x2,50 cm

- Poids maximum de surcharge de modules photovoltaïques avec toiture en acier : 15 kg/m². Poids maximal de surcharge de modules photovoltaïques sans toiture en acier (l'imperméabilité n'est pas garantie) : 20kg/m².

WWW.YESSS.FR



RETROUVEZ VOS PRIX
ET COMMANDEZ
SUR VOTRE ESPACE

YESSS PRO

YESSS
ELECTRIQUE

TOUT LE MATÉRIEL ÉLECTRIQUE

DR POITOU CHARENTES

ANNONCE

**LA SOCIÉTÉ TRANSDEV NIORT
AGGLOMERATION RECHERCHE UN.E
ALTERNANT.E EN MARKETING,
COMMUNICATION ET DIGITAL**

**ENVOYER VOTRE CANDIDATURE À :
rh.tna@transdev.com**

ANNONCE

DEVIENS TECHNICIEN(NE) EN EXPLOITATION LOGISTIQUE



TU ES

PASSIONNE(E)

PAR LA

LOGISTIQUE

ET TU AIMES

MANAGER ?



Parthenay

Saint Maixent l'école

2 PLACES EN ALTERNANCE

N'ATTENDENT QUE

TOI



nathalie.charvet@aftral.com



06 03 99 36 74

ANNONCE

BH

BH CAR

Niort



VOUS VENDEZ VOTRE VOITURE ?

Ne perdez plus votre temps, nous vous offrons le nôtre

**MISE EN VENTE
ET SANS ENGAGEMENT**

GRATUITE



Aucune démarches
administratives



Multidiffusion chez
nos partenaires



Sécurité de paiement



Extension de garantie



Service de reprise



ANNONCE

RÉSEAU NATIONAL D'AGENCE AUTOMOBILES

BH CAR

PLUS DE 50 AGENCES
EN FRANCE



VOUS ACHETEZ ?



Service immatriculation



Préparation esthétique



Extension de garantie



Service de reprise



Large gamme de stock



Financement



05.49.35.08.01 | niort@bhcar.fr
6 Rue Jean Baptiste Colbert, Niort 79000

www.bhcar.fr |  

ANNONCE

NOUVEAU RENAULT AUSTRAL E-TECH FULL HYBRID 200 CH



jusqu'à 80% de conduite électrique en ville⁽¹⁾
conduite électrique jusqu'à 130 km/h⁽²⁾
4,7 L/100 km⁽²⁾



(1) suivant état de charge de la batterie et style de conduite/Interne Renault 2022, (2) valeur homologuée selon protocole whp/source uspc/juillet 2022. données whp min/max: consommations @/100 kmj: 4,6/6,5. émissions co₂/kmj: 104/147. © s. stoub/f. schlosser

Renault recommande 

pensez à covoiturer #SeDéplacerMoinsPolluer

RENAULT NIORT - 214 avenue de Paris
Tél : 05 49 33 34 22

TICKET JEUNE CITOYEN

TICKET D'UNE VALEUR DE 20€ DISTRIBUÉ AUX JEUNES DANS LES ÉCOLES

LES JEUNES SONT LIBRES DE CHOISIR
POUR QUELLES ASSOCIATIONS IL VEULENT DONNER CE TICKET



Aide de 20€

Ticket remis aux élèves du CP à la 3ème

ACTU NIM2

2022 / 2023

CLASSEMENT

RETROUVEZ LE CLASSEMENT
DES DUCKS DIRECTEMENT
SUR NOTRE SITE

AS NIORT BASKET.



INFO NM2

POUR LEUR 11ÈME JOURNÉE LES DUCKS
AFFRONTENT BORDEAUX CE WEEK-END

DÉPLACEMENT

DES DUCKS

Samedi 3 décembre - 20h



LET'S GO DUCKS



JOURNÉE N°11



INFO NM2

EFFECTIF 2022-2023



LAURENT HAY
58 ANS - ENTRAINEUR



STEVEN FORDANT
35 ANS - ENTRAINEUR ADJOINT



OLIVIER CLEMOT
32 ANS - CORRESPONDANT ET
RESPONSABLE LOGISTIQUE

CALENDRIER NM2

MATCHS ALLER

NM2

CALENDRIER

2022-2023

Matches aller - Poule B



Septembre

J1  10/09
AVENIR BASKET GARONNE

J2  17/09
Dax Gamarde Basket 40

J3  24/09
Avenir Serreslousiens
Colombins Horsarrois

Octobre

J4  01/10
Castelnau Medoc BC

J5  08/10
Rezé Basket 44

J6  15/10
Pornic Basket St Michel
ACCLAMEUR

J7  29/10
Poitiers Basket 86

Novembre

J8  05/11
Auch Basket Club

J9  12/11
TOAC Basket

J10  24/09
Beyssac Beaupuy Marmande

Décembre

J11  03/12
Bordeaux Métropole Basket

J12  10/12
Stade Montois

Janvier

J13  07/01
Bordeaux Métropole Basket

J Domicile

J Extérieur



CALENDRIER NM2

MATCHS RETOUR

NM2

CALENDRIER

2022-2023

Matchs retour - Poule B



Janvier

- J13**  **07/01**
Elan Souemontain
Mongaillardais
- J14**  **14/01**
AVENIR BASKET GARONNE
- J15**  **28/01**
Dax Gamarde Basket 40

Février

- J16**  **04/02**
Avenir Serreslousiens
Colombins Horsarrois
CLAMEUR
- J17**  **11/02**
Castelnau Medoc BC
- J18**  **25/02**
Rezé Basket 44

Mars

- J19**  **04/03**
Pornic Basket St Michel
- J20**  **11/03**
Poitiers Basket 86
- J21**  **18/03**
Auch Basket Club

Avril

- J22**  **01/04**
TOAC Basket
- J23**  **15/04**
Beyssac Beaupuy Marmande
- J24**  **29/04**
Bordeaux Métropole Basket

Mai

- J25**  **06/05**
Stade Montois
- J26**  **13/05**
Elan Souemontain
Mongaillardais

J Domicile

J Extérieur



INTERVIEW JOUEUR

RONALD BELL

Quel âge as-tu ?

- J'ai 25 ans, je suis né le 07 avril 1996.

Depuis combien de temps tu pratiques le basket ?

- Je pratique le basket depuis 10 ans maintenant.

Où est-ce que tu jouais avant de signer à l'AS Niort ?

- Je jouais à Indianapolis.

Quelle est ton équipe préférée et ton joueur préféré ?

- J'aime beaucoup l'équipe des Celtics de Boston et mon joueur préféré c'est bien évidemment LeBron James.

Quelle est ta situation familiale ?

- J'ai une petite fille de 3 ans qui est restée aux Etats-Unis.

Quels sont tes loisirs en dehors du basket ?

- J'aime bien jouer aux jeux vidéo, j'aime la musique et surtout j'aime beaucoup l'art et la mode !

Quelle est ta plus grande qualité sur un terrain de basket ?

- Je suis quelqu'un de féroce et je me bats sur le terrain, j'aime l'enthousiasme des supporters et surtout pouvoir faire plaisir !

Tu es arrivé il n'y a pas longtemps mais comment te sens-tu à Niort ?

- Je n'ai pas trop visité encore Niort mais pour le moment je m'y plais bien, c'est une jolie ville.

Quel est ton objectif sportivement parlant ?

- Pour moi, mon but c'est de s'améliorer, de gagner et de progresser le plus possible !



Au niveau du basket, qu'est-ce qui est différent ici comparé aux Etats-Unis ?

- Ici, je trouve qu'il y a beaucoup de jeunes talentueux, ils ont un bon niveau malgré leurs jeunes âges.

Est-ce que tu te vois rester à Niort ou en France ?

- Peut-être un jour, pourquoi pas, mais pour le moment j'apprécie le moment présent et je profite de cette expérience.

Le 4 février prochain tu vas jouer face à une foule de 2500 personnes, est-ce que tu es excité à l'idée ?

- Je suis habitué à ce genre de match car c'est ce qui se passe aux Etats-Unis, de jouer devant autant de personnes et les fans adoraient nos matchs, ils adorent le show.

INFOS

PARTENAIRES



INTERVIEW

PROFILÉO CALORÉO

Depuis quand existe l'entreprise ?

- Elle existe depuis le 27 octobre 2011, on attaque la douzième année de l'exercice.

Quelle est votre activité ?

- À l'origine c'était pour de l'isolation, des fenêtres et depuis 2015 on fait aussi toute la partie chauffage donc pompes à chaleur, chaudières à granulés, poêles et même du photovoltaïque en autoconsommation.

Combien êtes-vous ?

- On est 16 dans l'entreprise.

Où êtes-vous situé ?

- On est situé à Niort mais nous avons aussi un petit site à Bressuire.

Pourquoi avoir rejoint l'AS Niort ?

- Cela s'est fait surtout par connaissance mais aussi parce que le club à l'air dynamique et de pouvoir aider un club local par la même occasion.

Avez-vous des loisirs ? 🏆

- Oui le foot et aussi la pêche !



INTERVIEW

ELA WASH



Combien êtes-vous ?

- Je suis tout seul, je suis gérant non salarié, c'est un loisir pour moi, c'est une passion.

Avez-vous un travail en plus de gérer les stations ?

- Oui à côté de ça, je travaille dans le milieu de l'automobile depuis plus de 20 ans, je suis commercial donc je côtoie les professionnels de l'automobiles.

Pourquoi avoir rejoint l'AS Niort ?

- Pour l'effervescence qu'il y a en ce moment au club, on en entend beaucoup parler, on en voit beaucoup, le basket est un sport à la mode donc c'est intéressant de rejoindre un club qui est dynamique. C'est aussi le fait d'aider le monde associatif.

Au niveau personnel que voulez-vous ajouter ?

- Je suis en couple avec Aurélie et j'ai deux enfants, Paul qui a 9 ans et Rose qui a 6 ans et ils m'accompagnent souvent les week-end pour faire le tour des stations !

Où êtes-vous situé ?

- Situé autour de Niort donc au nord à Villiers en Plaine, Chauray, Echiré et au sud de Niort à Mauzé, Beauvoir, ST Léger de la Martinière.

Depuis quand existe la société ?

- La première station c'était une reprise en 2008, il y a 14 ans.

Que voulez-vous mettre en avant avec la station de lavage ?

- Notre but c'est de collecter les déchets du film routier, c'est le dépôt qu'il y a sur les voitures et qui représente en moyenne 360 Grs par véhicules ; par décantation on sépare d'abord les sables qui sont retraité et réutilisé dans l'industrie du bâtiment, après on sépare l'eau des hydrocarbures afin d'en renvoyer 95% dans le réseau des eaux usées. Puis ce sont 5% des déchets hydrocarbonés très polluants qui sont collectés et traités par des sociétés comme Veolia pour servir de carburant industriel ou naval, c'est un cercle vertueux.
- Au niveau de l'électricité, nous avons la volonté de tout mettre en œuvre pour répondre aux demandes du gouvernement et de l'opinion publique en baissant notre intensité lumineuse et en mettant des détecteurs afin qu'elles s'éteignent automatiquement quand elle ne détecte plus de mouvement.
- Grâce à un partenaire de matériel électrique, j'ai commencé à équiper une première station et les résultats sont concluants, cela nous a permis de diviser par deux l'éclairage c'est uniquement lorsqu'un véhicule se présente à la station que tout s'allume et lorsque celui quitte son emplacement la consommation continue est divisée par quatre grâce aux leds.
- Je suis dans une démarche éco-responsable, mais malgré ça, avec les restrictions, nous avons dû interdire le lavage pendant 3 mois, la profession a considéré ça comme une erreur car nous ne sommes pas des gros consommateurs d'eau, sur une station je fais en moyenne 1 000 mètres cubes ce qui équivaut à la consommation de 5 foyers. C'est une très faible consommation, c'est pour laver 38 000 véhicules et cette consommation est maîtrisée dans les stations. On utilise directement l'eau dure du réseau en mode rinçage sinon l'eau qu'on utilise pour le lavage et la finition est traitée et très maîtrisée grâce notamment aux techniques des mousses active faiblement mouillée et de la basse pression.

ANNONCES

DOMINO'S



ANNONCES

BURGER KING



Les Masters Montagnards



À partir du 04/10/2022. Traduction : Masters - Experts. Visuel non contractuel. Durée et quantités limitées.

ANNONCES

NIORT EN POCHE



Le Niort en Poche d'octobre 2022 est disponible !

CINÉMA | EXPO | THÉÂTRE | MUSIQUE | LIVRES | RECETTE | ENVIES GOURMANDES | ASTROLOGIE | DECI-DELÀ

N°212 ● NOVEMBRE 2022

RETROUVEZ-NOUS SUR  

NIORT EN POCHE

L'AGENDA DE VOS LOISIRS

MENSUEL GRATUIT

Niort

du 3 décembre
au 2 janvier

c'est Noël !

Lancement des festivités le 3 décembre



vivre-a-niort.com

Brèche • Donjon • Temple
Animations • Marchés • Illuminations



MAGAZINE À EMPORTER
NE PAS CONSULTER SUR PLACE

ANNONCES

J'ADORE NIORT #4

J'ADORE
Niort

La 4ème édition du magazine J'adore Niort

CULTURE & SOCIÉTÉ

J'adore Niort #4
Septembre / Décembre 2022

J'ADORE *Niort*

RENCONTRE
Sibaï / Popova
Le jour d'après

SOCIÉTÉ
Simonnet /
Camarena / Popinet
Le goût des autres

FRADIN
Le dernier des
Chamois

SÉLECTION
Livres, Musique,
Mode, Design,
Gastronomie

-M-
Retour en grâce
Entretien exclusif Nouvelle-Aquitaine

4 couvertures collector à collectionner !

Charly Dalin / Climat Océan / Ours / Peter Doherty & Fred Lo / Queen Blood / Selah Sue /
Sizaye / Stéphane Frémond / Thierry Laurentin...

@JADORENIORT.FR

NOS PARTENAIRES

VOUS CHERCHEZ UN
COMMERÇANT, UN
ARTISAN OU UNE
ENTREPRISE :
PLUTÔT QUE DE CHOISIR
AU HASARD, FAITES
CONFIANCE À NOS
PARTENAIRES

PARTENAIRES ÉQUIPEMENT DOMICILE



HERVÉ THERMIQUE



極度乾燥(しなさい)
Superdry.



DG
GROUSSET
AUTOMOBILES

PARTENAIRES ÉQUIPEMENT EXTERIEUR



HERVÉ THERMIQUE



203 Immobilier
Agence Immobilière
05 49 08 10 10

203 IMMOBILIER
La conception humaine de l'immobilier

3G IMMO
Immobilier d'entreprise
06 67 59 44 45



Allianz
Assurance Melle
05 49 27 11 42



All'Aperto
Pop-corn et boissons
chaudes
06 61 57 67 39



Acryl Color Peinture
Revêtement de sol
05 49 35 34 49



ADTP
Démolition
06 09 74 58 56



Agence des Halles
Agence Immobilière
06 88 84 40 04



Afro B Food
Restauration rapide
06 85 50 49 00



Appart'City
Hôtel
06 71 27 43 14



Au Bureau
Restaurant, Bar
05 49 17 35 67



Aftral
Formation en transport logistique
08 09 90 89 08



SARL AVILIA TECHNIQUES ÉTANCHÉITÉ
(A.T.E.)
05 46 27 94 20



AUTO CONTROLE NIORTAIS
controle technique
05 49 33 18 16



Bar à Gourmandises Pâtisserie
Gâteaux personnalisés
06 46 06 38 14



Bexi Ingenierie
Architecte
05 49 24 54 06



BEGOOD

Bien-Être spécialisée dans le CBD

05 16 81 11 30



Boulangerie Aiffres

Boulangerie

06 80 37 85 96



1030, rue du Petit Fief
Aiffres
Tél. 05 49 32 09 48

BOISSELET COUVERTURES

Couvreur

05 49 06 24 93



BOUCHARD Peintures

Vente de peinture et parquet

05 46 31 30 45

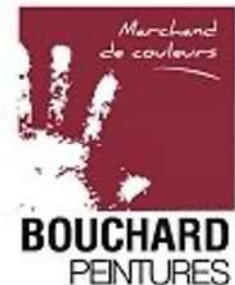

BOULANGER

Multimédia, électroménager

08 25 85 08 50



BODIN PEINTURE

Peintre et ralevement de façade

05 49 25 63 01



PEINTURE • VITRERIE • ISOLATION
REVÊTEMENTS DE SOLS & MURS
sarl **BODIN Peinture**

BH CAR

Vente véhicule neuf/occasion

06 26 67 66 95



Banque Populaire

Route d'Aiffres

05 49 04 40 80



Blanchisserie Services

Services d'entretien de linges et
de vêtements de travail

06 98 18 40 17



BrodOcean

Brodeuse textile

07 74 61 05 21



BURGER KING

Restauration rapide

05 49 79 69 61



CHOMETTE

Équipement Hôtellerie

06 83 89 95 18



Caloréo

Expert en chauffage, isolation

05 49 35 13 69



CAISSE D'ÉPARGNE

Banque et assurance

05 16 36 21 92



CCA

Cabinet d'expertise comptable

05 49 77 17 77



Crédit Agricole

Banque

06 75 93 26 29



Crédit Mutuel

Banque- Assurance

05 49 77 37 37

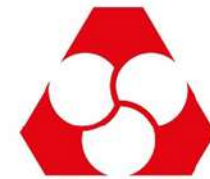

Crédit Mutuel

CHIC AND STOCK

Magasin de Chaussures

05 49 73 21 31

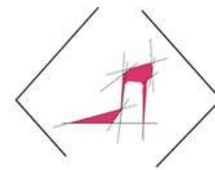

Chic and stock
chaussures

CACHET GIRAUD

Automobile

05 49 77 26 95



V O L V O

DAL'ELEC

Electricité

05 49 05 66 17



DA SILVA CARRELAGE

Spécialiste de carrelage et dallage

09 74 56 21 35



DG Automobiles

Concession automobile

05 49 79 80 54



Domino's Pizza
Restauration rapide
06 83 92 74 64



DIFPROMA
Maintenance / Hygiène
06 30 99 97 55



Esquisse publicité
Communication
05 49 24 19 11



Engie Ineo
Fournisseur d'énergie
05 49 06 87 10



EURL Rever de couleur
Peintre
06 03 46 50 35



EURL Gallard Peinture
Travaux peinture et décoration
07 71 76 73 12



ELSAN Polyclinique Inkerman
Clinique
08 26 30 28 28



Epicerie Pipermina
Epicerie Basque
09 53 91 42 60



E.Leclerc
Surface de grande distribution
05 49 17 80 00



Frère SAS
Menuiserie - Charpente -
Agencement
05 49 17 80 30



F2C
Frigoriste
09 70 35 31 95



Foncia
Agence Immobilière
05 46 41 59 91
06 22 78 04 11



FMT IMMOBILIER
Agence immobilière
07 60 01 02 78



Galysto
Fiscalité des entreprises
06 28 21 03 82



GL Energie
Electricité générale
06 29 16 03 03



GRDF
Fournisseur énergie
09 77 42 34 25



GEA Piscines
Pisciniste
06 11 22 22 74



Groupe alternance Sèvre et Vienne
Centre de formation en alternance
05 49 33 57 45



GFM
Chaudronnerie, serrurerie
05 49 26 36 65



GEMA
Groupe électrogène- Maintenance
05 49 04 86 76



GARAGE LETRIO
garagiste
05 49 05 90 06



HARMONIE MUTUELLE
Mutuelle
05 49 60 55 27
06 49 42 21 58



HERVE THERMIQUE
Énergies renouvelables
06 74 41 53 86



H2S
Matériel médical
05 16 18 35 03



J'ADORE NIORT
Magazine
09 74 98 07 41



JPL Audio
Sonorisation
05 49 64 01 82



Koesio
Service de réparation de
photocopieurs
05 49 33 39 93

koesio

L'Ambassade du Vin
Caviste
06 76 87 55 13



LG BAT
Menuiserie
06 85 13 77 53



La Fabrik'Locale
Restaurant
05 49 16 70 73

RESTAURANT - BRASSERIE
LA FABRIK'LOCALE

Les Océades
Salle de fitness avec piscine
05 49 32 13 21



La P'tite Fabrik
Restaurant
05 49 06 21 57

LA P'TITE FABRIK
BAR - BRASSERIE - GRILL

La Minute Blonde
Bar à Bières
05 49 06 21 57



L'Arrosoir
Bar restaurant
05 49 35 87 55



Le Chat beauté
Salon de coiffure et esthéticienne
09 87 02 87 74



Le Conservateur
Gestion de patrimoine
06 33 20 07 39



LOXAM NIORT NORD
Vente et location de matériels
05 49 17 03 03



La tête dans les étoiles
Agence de communication
06 81 35 26 58



L'Orange Bleu Bessines
Salle de sport et fitness
09 50 51 77 59



LGB courtage
*Assurance, épargne, retraite,
santé, crédit*
05 49 09 28 64



Macdo
Route de la Rochelle
05 49 79 59 90



MMA
Assurance
05 49 77 39 39



MEGEBAT
Menuiserie à La Crèche
06 15 90 06 05



MAIF
Assurance
05 49 73 74 75



Menuiserie Bonnet

Menuiserie
09 74 56 57 27

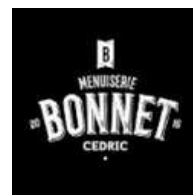

MA cuisine

Cuisiniste sur mesure
06 64 64 69 77



MAISON ET SERVICES

Entretien intérieur & extérieur
05 49 17 08 89



MÉTAMORPHOZ

Créateur de jardins
06 72 58 08 06



NC

Equipements/Adaptation de
véhicules PMR
05 49 75 35 94



NICKEL CHROME

Service de nettoyage et d'entretien
05 49 26 01 64



PCV

*Collectivités Aménagement
extérieur*
05 49 25 23 78



PC Distribution

Plombier - Chauffagiste
05 49 33 43 18



Phénix sécurité
Sécurité
05 49 17 32 49



Promocash
Alimentation (distribution, gros)
05 49 73 41 95



SARL PAPINO
Menuiserie
05 49 09 61 93



PROFILEO/CALOREO
Menuiserie
05 49 35 13 69



Paysagiste PELLETIER
Paysagiste et création
06 06 66 97 98



Prestige Photo Studio
Photographe cérémonie et mariage
06 63 98 35 33



Pelletier
Charpente désamiantage
05 49 27 51 68



PC PRO
Carrelage

Parot et frère
Carreleur
06 78 44 03 69



JM Plomberie
Plomberie
06 72 47 73 70



R Access
Accessibilité et sécurite de chantier
06 50 15 36 54



RENAULT Jean Rouyer
Concessionnaire automobile
05 49 33 34 22



Raynaud Imprimeurs
Imprimeur
05 49 06 10 66



Rouvreau
Traitement et
valorisation des déchets
05 49 79 00 11



Rock And Vintage
Magasin de vêtements
05 16 25 17 70



SPRING
Graphics
06 87 73 99 88



SARL Le Petit Fief
Boucherie traiteur Aiffres
06 42 84 79 98



Saveurs & Gourmandises
Artisan boulanger
05 49 35 96 33



SOCIETE GENERALE
Banque
05 49 55 57 52



SOFT COLOR
Peintre en bâtiment
05 49 24 56 51



STOCK A-Z

Centre de distribution

06 10 01 60 34



Styl'Hair

Salon de coiffure

05 49 24 12 08

STECO

Electricité et chauffage

06 71 72 78 03



SAMSIC

Propreté des entreprise

05 49 33 05 13



Supplay

Agence d'intérim et recrutement

05 49 08 55 00



SARL Guichet

Revêtement de sol

06 83 27 67 55



Superdry
Prêt à Porter
05 49 10 97 72

極度乾燥(しなさい)
Superdry.

TANLIB
Transport bus et car
05 49 09 95 80

tanlib
LE TRANSPORT DE L'AGGLO NIORTAISE.

TEMPORIS NIORT
Agence d'emplois
05 49 76 90 00

Temporis[®]

TERRANIMO
Animalerie
05 49 24 04 29



THIERRY GUIGNARD
Matériel de traitement des eaux
05 49 73 09 83



TAPIS SAINT MACLOU
Revêtement de sol
05 49 33 45 46

 **SAINT MACLOU**

VOLVO
Automobiles
06 61 99 43 04

V O L V O

YESSS Electrique
Matériel électrique
06 33 43 37 10



SUIVEZ NOUS SUR :



@asniortbasket



@ASNiortbasket



@asniortbasket