

# MERCI

**À NOS BÉNÉVOLES !**



# SOMMAIRE



---

## LE CLUB

Actualités Club  
/  
Photos

---

## ACTU NM2

2022  
/  
2023

---

## NOS PARTENAIRES

Infos partenaires  
/  
Annuaire partenaires

# LE CLUB





# RÉSULTATS

RETROUVEZ LES RÉSULTATS DE  
TOUTES NOS ÉQUIPES  
DIRECTEMENT SUR NOTRE SITE

AS NIORT BASKET.



# PHOTO DU WEEK-END

## 10/12 - 11/12



# N2



# PHOTO DU WEEK-END

10/12 - 11/12



420

AU BUREAU  
PUB & BRASSERIE

MAIF

NERVE THERMIE

# PHOTO DU WEEK-END

10/12 - 11/12



AU BUREAU  
PUB & BRASSERIE

MA  
U15 G2



# PHOTO DU WEEK-END

10/12 - 11/12



U13 G2



# PHOTO DU WEEK-END

10/12 - 11/12



AU BUREAU  
PUB & BRASSERIE

MAIF

U11F

# Résultats équipes ASN

**Retrouvez les  
résultats du week-  
end et les  
prochains matchs  
directement sur le  
site AS Niort  
Basket**



# PHOTO DU WEEK-END

10/12 - 11/12



MERCI À LA PRÉSIDENTE  
DU RESTO DU COEUR ET  
SON ÉQUIPE POUR LEUR  
PRÉSENCE SAMEDI



# PHOTO DU WEEK-END

10/12 - 11/12





# PHOTO DU WEEK-END

10/12 - 11/12





# BOUTIQUE ASN 22/23



Maillot officiel  
dom/ extérieur\*  
**55€**



Maillot ASN  
21-22  
**35€**



Doudoune  
**35€**



Serviette  
**20€**



Sweat ASN  
**25€**



T-shirt  
**10€**



Casquette  
**19€**



Bonnet  
**10€**

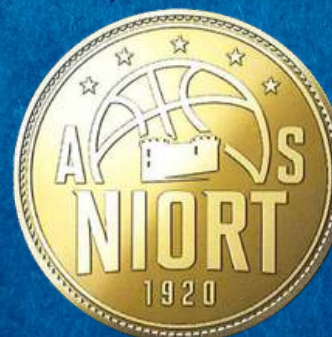

Pièce collector  
**2€**

\* Un tarif licencié est disponible sur les produits ayant une \*



# ANNONCE



## L'AS Niort Basket recherche pour la saison 2022-2023

Des familles pour accueillir des jeunes de la section sportive les week-ends de match.



↓  
Contribuer au développement personnel des jeunes de la section

↓  
Contribuer au Développement du club



Contact : Steven Fordant - 07.68.37.85.53  
Mail - [sectionsportive.asnbasket@gmail.com](mailto:sectionsportive.asnbasket@gmail.com)

# PLANNING

## ENTRAINEMENTS 2022-2023

	LUNDI	MARDI	MERCREDI	JEUDI	VENDREDI	SAMEDI
U7			PISSARDANT 16H30-17H45			PISSARDANT 10H00-11H00
ANIOS U7						
U9	GOISE 17H15-18H15		PISSARDANT 17H45-19H00	IUFM 16H30-17H30		
ANIOS U9						
U11 G1	GOISE 18H15-19H30			GOISE 17H30-19H00		
U11 G2	BARRA 17H30-19H00			PISSARDANT 18H00-19H30		
U11 G3						
U11 F	GOISE 18H15-19H30			GOISE 17H30-19H00		
ANIOS U11						
Section Sportive (6e et 5e)	GOISE 15H30-17H30			GOISE 15H30-17H30		
U13 G1		GOISE 17H30-19H00	GOISE 18H00-19H30		GOISE 17H30-19H00	
U13 G2			GOISE 18H00-19H30	PISSARDANT 19H30-21H00		
U13 G3	BARRA 17H30-19H00			PISSARDANT 18H00-19H30		
Section Sportive (4e et 3e)		GOISE 15H30-17H30			GOISE 15H30-17H30	
U15 G1	GRAND FEU 17H45-19H15		BARRA 16H30-18H00	GOISE 19H00-20H30		
U15 G2	GOISE 19H30-21H00		BARRA 16H30-18H00			
U15 G3	GOISE 19H30-21H00			PISSARDANT 19H30-21H00		
Section Sportive (Lycée)		BARRA 16H30-17H30		BARBUSSE 8H00-10H00		
U17 G1	GRAND FEU 19H15-20H45		GOISE 19H30-21H00	BARRA 18H00-19H30		
U17 G2		GOISE 19H00-20H30	GOISE 16H30-18H00			
U20		GOISE 20H30-22H00		GOISE 20H30-22H00		
NM2	BARRA 19H00-20H30	BARRA 18H45-20H45		BARRA 19H30-21H00	GOISE 18H30-20H15	
SD2	GRAND FEU 20H45-22H15				GRAND FEU 20H30-22H00	
R2			GOISE 19H30-21H00		GOISE 20H15-21H45	
RM3		Aiffres		Aiffres		
Loisirs Adulte			GOISE 21H00-22h30			
Loisirs U15/U18						PISSARDANT 11H00-12H30
SF1	GOISE 21H00-22H30				GRAND FEU 19H00-20H30	
Handi Basket			GRAND FEU 19H00-21H00			
Ecole Arbitrage						GOISE 10H00-12H00



# ANNONCE

**YESSS**  
IRVE & ENERGIES



EQUIPEZ VOS PARKINGS AVEC L'AIDE DE  
**YESSS NIORT**

EQUIPEMENT EN **OMBRIÈRES PHOTOVOLTAÏQUES**  
pour les parkings extérieurs de plus de 80 places.



YESSS NIORT vous accompagne dans ce projet avec ses poseurs expérimentés et qualifiés.

[WWW.YESSS.FR](http://WWW.YESSS.FR)



RETROUVEZ VOS PRIX  
ET COMMANDEZ  
SUR VOTRE ESPACE

YESSS PRO

**YESSS**  
ELECTRIQUE

TOUT LE MATÉRIEL ÉLECTRIQUE

YESSS NIORT  
ZI DE SOUCHE  
RUE JEAN-FRANÇOIS GAIL  
79000 NIORT  
TÉL. : 05 49 33 12 70  
MAIL : NIORT@YESSS.FR

# ANNONCE

## YESSS PARK MODÈLES PARKING SOLAIRES

### YESSS PARK 1



#### Caractéristiques Techniques

- Structure de type IPE avec profils laminés à chaud. Les structures métalliques d'Europa Prefabri disposent du marquage CE selon la norme EN-1090-1-2011 et garantit la conformité au Code Technique d'Édification espagnol.

- Courroies en acier galvanisé SENDZIMIR

- Toiture en acier galvanisé et laqué profilé de type trapézoïdal

- Visserie en acier peint ou galvanisé

- Ancrage fait à partir de barres d'acier ondulées de 20 mm de diamètre, de qualité SD-500, filetés sur la partie supérieure pour la fixation des plaques. Possibilité d'ancrage par scellement chimique si l'emplacement dispose d'une dalle en béton armé de 20 cm d'épaisseur minimum.

- Distance standard entre les courroies : 1 m. Distance maximale : 1.25m.

- Hauteur maximum YESSS PARK 1 simple : 3.08 m

- Hauteur maximum YESSS PARK 1 double : 3.91 m

- Dimension par place standard : 5x2.50 cm

- Poids maximal de surcharge de modules photovoltaïques avec toiture en tôle d'acier : 15 kg/m<sup>2</sup>. Poids maximum de surcharge de modules photovoltaïques sans toiture (l'imperméabilité n'est pas garantie) : 20 kg/m<sup>2</sup>.

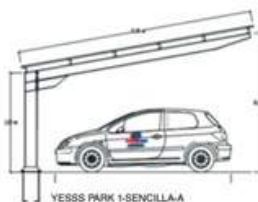

YESSS PARK 1-SENCILLA-A

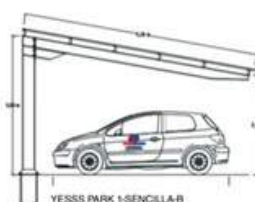

YESSS PARK 1-SENCILLA-B

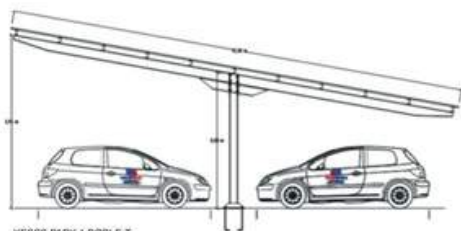

YESSS PARK 1-DOBLE-T

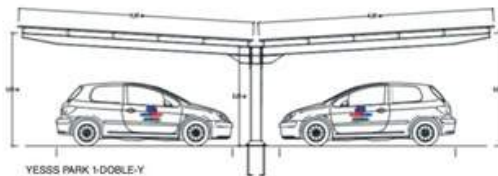

YESSS PARK 1-DOBLE-Y



Confort



Marquise métallique démontable conçue avec des poutres laminées à chaud de type IPE à épaisseur et section variables.

Prix



Nous disposons de différents types, simples et doubles, selon l'orientation de la distribution et l'orientation de l'emplacement.

Design



Le modèle a été calculé en quatre versions différentes en fonction des charges de vent et de neige sur le lieu d'emplacement, selon le Code Technique d'Édification espagnol.

[WWW.YESSS.FR](http://WWW.YESSS.FR)



RETROUVEZ VOS PRIX  
ET COMMANDEZ  
SUR VOTRE ESPACE

YESSS PRO

**YESSS**  
ELECTRIQUE

TOUT LE MATÉRIEL ÉLECTRIQUE

DR POITOU CHARENTES



# ANNONCE

## MODÈLES PARKING SOLAIRES

### YESSS PARK 2

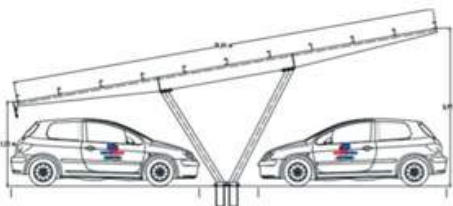

YESSS PARK 2-DOUBLE-T

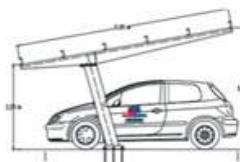

YESSS PARK 2-SEVILLA-A

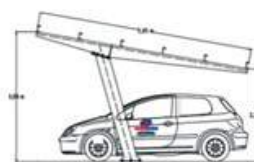

YESSS PARK 2-SEVILLA-B

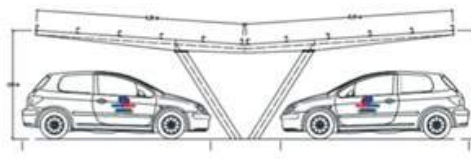

YESSS PARK 2-DOUBLE-Y



#### Confort



Auvent métallique réalisé à partir de profils de type poutre-caisson à section et épaisseur variables, soudés entre le bras et le pilier.

#### Prix



Nous disposons de différents types, simples ou doubles, selon l'orientation de la distribution et l'orientation de l'emplacement.

#### Design



Le modèle a été calculé en 4 versions différentes en fonction de la charge de vent et de neige sur le lieu d'emplacement conformément au Code Technique d'Édification espagnol.

#### Caractéristiques Techniques

- Structure en profils d'acier de type poutre-caisson. Les structures métalliques d'Europa-Prefabri disposent du marquage CE selon la norme EN-1090-1-2011 et garantissent la conformité au Code Technique d'Édification espagnol.

- Courroies en acier galvanisé SENDZIMIR

- Toiture en acier galvanisé et laqué profilé de type trapézoïdal

- Visserie en acier, peint ou galvanisé

- Ancrage à partir de barres d'acier ondulées de 20mm de diamètre, de qualité SD-500, filetés sur la partie supérieure pour la fixation des plaques. Possibilité d'ancrage par scellement chimique si l'emplacement dispose d'une dalle en béton armé de 20 cm de diamètre.

- Distance standard entre les courroies : 1 m. Distance maximale : 1.25m.

- Hauteur maximale YESSS PARK 2 simple : 3.08 m

- Hauteur maximale YESSS PARK 2 double : 3.91 m

- Dimensions standard par place : 5x2,50 cm

- Poids maximum de surcharge de modules photovoltaïques avec toiture en acier : 15 kg/m<sup>2</sup>. Poids maximal de surcharge de modules photovoltaïques sans toiture en acier (l'imperméabilité n'est pas garantie) : 20kg/m<sup>2</sup>.

WWW.YESSS.FR



RETROUVEZ VOS PRIX  
ET COMMANDEZ  
SUR VOTRE ESPACE

YESSS PRO

**YESSS**  
ELECTRIQUE

TOUT LE MATÉRIEL ÉLECTRIQUE

DR POITOU CHARENTES

# ANNONCE

## DEVIENS TECHNICIEN(NE) EN EXPLOITATION LOGISTIQUE



TU ES

**PASSIONNE(E)**

PAR LA

**LOGISTIQUE**

ET TU AIMES

**MANAGER** ?



Parthenay

Saint Maixent l'école

**2 PLACES EN ALTERNANCE**

**N'ATTENDENT QUE TOI**



nathalie.charvet@aftral.com



06 03 99 36 74



# ANNONCE

**AFTRAL**   
**LA CRECHE**

*Aftral La Crèche lance sa formation*

**Vous souhaitez vous former ou vous recycler ?**

**SAUVETEUR**

**SECOURISTE DU TRAVAIL**

**Initiale 2jrs:**

**4 / 5 et 23 / 24 janvier 2023**

**Recyclage 1jrs:**

**3 ou 25 janvier 2023**

**aftral.com** |      | **0 809 908 908** Service gratuit  
+ prix appel

# ANNONCE

**LA SOCIÉTÉ TRANSDEV NIORT  
AGGLOMERATION RECHERCHE UN.E  
ALTERNANT.E EN MARKETING,  
COMMUNICATION ET DIGITAL**

**ENVOYER VOTRE CANDIDATURE À :  
[rh.tna@transdev.com](mailto:rh.tna@transdev.com)**



# ANNONCE

BH

**BH CAR**

Niort



**VOUS VENDEZ VOTRE VOITURE ?**

Ne perdez plus votre temps, nous vous offrons le nôtre

**MISE EN VENTE  
ET SANS ENGAGEMENT**

**GRATUITE**



Aucune démarches administratives



Multidiffusion chez nos partenaires



Sécurité de paiement



Extension de garantie



Service de reprise



# ANNONCE

RÉSEAU NATIONAL D'AGENCE AUTOMOBILES

**BH CAR**

PLUS DE 50 AGENCES  
EN FRANCE



## VOUS ACHETEZ ?



Service immatriculation



Préparation esthétique



Extension de garantie



Service de reprise



Large gamme de stock



Financement



05.49.35.08.01 | niort@bhcar.fr  
6 Rue Jean Baptiste Colbert, Niort 79000

[www.bhcar.fr](http://www.bhcar.fr) |  



# ANNONCE

## NOUVEAU RENAULT AUSTRAL E-TECH FULL HYBRID 200 CH



jusqu'à 80% de conduite électrique en ville<sup>(1)</sup>  
conduite électrique jusqu'à 130 km/h<sup>(1)</sup>  
4,7 L/100 km<sup>(2)</sup>



(1) suivant état de charge de la batterie et style de conduite/Interne Renault 2022, (2) valeur homologuée selon protocole whp/essai ueac/juillet 2022. données whp min/max: consommations (l/100 km) - 4,6/6,5. émissions co<sub>2</sub> (g/km): 104/147. © s. stoub/v. schlosser

Renault recommande 

pensez à covoiturer #SeDéplacerMoinsPolluer

**RENAULT NIORT - 214 avenue de Paris**  
**Tél : 05 49 33 34 22**

# ANNONCE

tanlib.com    



*Il était une fois*

## LE GRAND JEU de Noël

**Du 1er au 24 décembre**

**PARTICIPEZ  
ET TENTEZ  
DE GAGNER**

Des **entrées pour 4 personnes pour DISNEYLAND PARIS**,  
un **abonnement annuel** vélo à assistance  
Tanlib, une visite pour 4 personnes  
au parc ornithologique,  
des places au park aventure,  
et **plein d'autres lots...**

Pour jouer,  
flashez  
le QR code !



niort agglo  
Agglomération du Niortais

 transdev  
the mobility company

**tanlib**



# ANNONCE

tanlib.com    



*Il était une fois*  
**vos courses de Noël**  
**en bus**

**100% GRATUIT**

**BUS EXCEPTIONNELS**

Les dimanches  
04, 11 et 18 décembre

Pour connaître  
les horaires  
de mes lignes



**niort agglo**  
Agglomération du Niortais

**transdev**  
the mobility company

**tanlib**

# TICKET JEUNE CITOYEN

TICKET D'UNE VALEUR DE 20€ DISTRIBUÉ AUX JEUNES DANS LES ÉCOLES

LES JEUNES SONT LIBRES DE CHOISIR  
POUR QUELLES ASSOCIATIONS IL VEULENT DONNER CE TICKET



**Aide de 20€**

**Ticket remis aux élèves du CP à la 3ème**



# ACTU NMM2

2022 / 2023

# CLASSEMENT

RETROUVEZ LE CLASSEMENT  
DES DUCKS DIRECTEMENT  
SUR NOTRE SITE

AS NIORT BASKET.





# INFO NM2

**POUR LEUR DERNIER MATCH DE L'ANNÉE LES DUCKS SE SONT IMPOSÉS 82-58 CE WEEK-END À BARRA FACE AU STADE MONTOIS**



# INFO NM2

On vous donne rendez-vous le 7 janvier à Barra pour le premier match de l'année 2023 des Ducks face à Elan Souemontain Mongaillardais

## MATCH À DOMICILE



### DES DUCKS

Samedi 7 janvier - 20h

BARRA



JOURNÉE N°13

LET'S GO DUCKS



# INFO NM2

## EFFECTIF 2022-2023



LAURENT HAY  
58 ANS - ENTRAINEUR



STEVEN FORDANT  
35 ANS - ENTRAINEUR ADJOINT



OLIVIER CLEMOT  
32 ANS - CORRESPONDANT ET  
RESPONSABLE LOGISTIQUE



# CALENDRIER NM2

MATCHS ALLER

NM2

## CALENDRIER

2022-2023

Matches aller - Poule B



### Septembre

J1



10/09  
AVENIR BASKET GARONNE

J2



17/09  
Dax Gamarde Basket 40

J3



24/09  
Avenir Serreslousiens  
Colombins Horsarrois

### Octobre

J4



01/10  
Castelnau Medoc BC

J5



08/10  
Rezé Basket 44

J6



15/10  
Pornic Basket St Michel  
L'ACCLAMEUR

J7



29/10  
Poitiers Basket 86

### Novembre

J8



05/11  
Auch Basket Club

J9



12/11  
TOAC Basket

J10



24/09  
Beyssac Beaupuy Marmande

### Décembre

J11



03/12  
Bordeaux Métropole Basket

J12



10/12  
Stade Montois

### Janvier

J13



07/01  
Bordeaux Métropole Basket

J

Domicile

J

Extérieur





# CALENDRIER NM2

MATCHS RETOUR

NM2

## CALENDRIER

2022-2023

Matchs retour - Poule B



### Janvier

- J13**  **07/01**  
Elan Souemontain  
Mongaillardais
- J14**  **14/01**  
AVENIR BASKET GARONNE
- J15**  **28/01**  
Dax Gamarde Basket 40

### Février

- J16**  **04/02**  
Avenir Serreslousiens  
Colombins Horsarrois  
CLAMEUR
- J17**  **11/02**  
Castelnau Medoc BC
- J18**  **25/02**  
Rezé Basket 44

### Mars

- J19**  **04/03**  
Pornic Basket St Michel
- J20**  **11/03**  
Poitiers Basket 86
- J21**  **18/03**  
Auch Basket Club

### Avril

- J22**  **01/04**  
TOAC Basket
- J23**  **15/04**  
Beyssac Beaupuy Marmande
- J24**  **29/04**  
Bordeaux Métropole Basket

### Mai

- J25**  **06/05**  
Stade Montois
- J26**  **13/05**  
Elan Souemontain  
Mongaillardais

**J** Domicile

**J** Extérieur



# INFOS

# PARTENAIRES





# RENOUVELLEMENT

LGB COURTAGÉ



# RENOUVELLEMENT

ACRYL COLOR





# ANNONCES

DOMINO'S



# ANNONCES

BURGER KING



## Les Masters Montagnards



A partir du 04/10/2022. Traduction : Masters - Experts. Visuel non contractuel. Durée et quantités limitées.



# ANNONCES

NIORT EN POCHE



**Le Niort en Poche d'octobre 2022 est disponible !**

N°212 ● NOVEMBRE 2022

RETROUVEZ-NOUS SUR  

# NIORT EN POCHE

L'AGENDA DE VOS LOISIRS

MENSUEL GRATUIT

CINÉMA | EXPO | THÉÂTRE | MUSIQUE | LIVRES | RECETTE | ENVIES GOURMANDES | ASTROLOGIE | DECI-DELÀ

## Niort

du 3 décembre  
au 2 janvier

# c'est Noël !

Lancement des festivités le 3 décembre



[vivre-a-niort.com](http://vivre-a-niort.com)

Brèche • Donjon • Temple  
Animations • Marchés • Illuminations



MAGAZINE À EMPORTER  
NE PAS CONSULTER SUR PLACE

# ANNONCES

J'ADORE NIORT #4

J'ADORE  
*Niort*

La 4ème édition du magazine J'adore Niort

CULTURE & SOCIÉTÉ

Septembre / Décembre 2022  
J'adore Niort #4

# J'ADORE *Niort*

RENCONTRE  
Sibaï / Popova  
Le jour d'après

SOCIÉTÉ  
Simonnet /  
Camarena / Popinet  
Le goût des autres

FRADIN  
Le dernier des  
Chamois

SÉLECTION  
Livres, Musique,  
Mode, Design,  
Gastronomie

-M-  
**Retour en grâce**  
Entretien exclusif Nouvelle-Aquitaine

4 couvertures collector à collectionner !

Charly Dalin / Climat Océan / Ours / Peter Doherty & Fred Lo / Queen Blood / Selah Sue /  
Sizaye / Stéphane Frémond / Thierry Laurentin...

@JADORENIORT.FR



# NOS PARTENAIRES

**VOUS CHERCHEZ UN  
COMMERÇANT, UN  
ARTISAN OU UNE  
ENTREPRISE :  
PLUTÔT QUE DE CHOISIR  
AU HASARD, FAITES  
CONFIANCE À NOS  
PARTENAIRES**

# PARTENAIRES ÉQUIPEMENT DOMICILE



HERVÉ THERMIQUE



極度乾燥(しなさい)  
Superdry.



DG  
GROUSSET  
AUTOMOBILES



# PARTENAIRES ÉQUIPEMENT EXTERIEUR



**HERVÉ THERMIQUE**



**203 Immobilier**  
*Agence Immobilière*  
05 49 08 10 10

**203 IMMOBILIER**  
La conception humaine de l'immobilier

**3G IMMO**  
*Immobilier d'entreprise*  
06 67 59 44 45



**3G immo**  
CONSULTANT

**Allianz**  
Assurance Melle  
05 49 27 11 42



**All'Aperto**  
Pop-corn et boissons  
chaudes  
06 61 57 67 39



**Acryl Color Peinture**  
*Revêtement de sol*  
05 49 35 34 49



**ADTP**  
*Démolition*  
06 09 74 58 56



**Agence des Halles**  
*Agence Immobilière*  
06 88 84 40 04



**Afro B Food**  
*Restauration rapide*  
06 85 50 49 00





**Appart'City**  
Hôtel  
06 71 27 43 14



**Akitec**  
Spécialiste en mécanique de  
précision et en chaudronnerie.  
05 49 16 08 55



**Au Bureau**  
Restaurant, Bar  
05 49 17 35 67



**Aftral**  
Formation en transport logistique  
08 09 90 89 08



**SARL AVILIA TECHNIQUES ÉTANCHÉITÉ**  
(A.T.E.)  
05 46 27 94 20



**AUTO CONTROLE NIORTAIS**  
*controle technique*  
05 49 33 18 16



**Bar à Gourmandises Pâtisserie**  
*Gâteaux personnalisés*  
06 46 06 38 14



**Bexi Ingénierie**



**BEGOOD**

*Bien-Être spécialisée dans le CBD*

05 16 81 11 30



**Boulangerie Aiffres**

*Boulangerie*

06 80 37 85 96



1030, rue du Petit Fief  
Aiffres  
Tél. 05 49 32 09 48

**BOISSELET COUVERTURES**

*Couvreur*

05 49 06 24 93



**BOUCHARD Peintures**

*Vente de peinture et parquet*

05 46 31 30 45



**BOULANGER**

*Multimédia, électroménager*

08 25 85 08 50



**BODIN PEINTURE**

*Peintre et ravalement de façade*

05 49 25 63 01



PEINTURE • VITRERIE • ISOLATION  
REVÊTEMENTS DE SOLS & MURS  
sarl **BODIN** Peinture

**BH CAR**

*Vente véhicule neuf/occasion*

06 26 67 66 95





**Banque Populaire**

Route d'Aiffres

05 49 04 40 80



**Blanchisserie Services**

Services d'entretien de linges et  
de vêtements de travail

06 98 18 40 17



**BrodOcean**

*Brodeuse textile*

07 74 61 05 21



**BURGER KING**

*Restauration rapide*

05 49 79 69 61



**CHOMETTE**

*Équipement Hôtellerie*

06 83 89 95 18



**Caloréo**

*Expert en chauffage, isolation*

05 49 35 13 69



**CAISSE D'ÉPARGNE**

*Banque et assurance*

05 16 36 21 92



**CCA**

*Cabinet d'expertise comptable*

05 49 77 17 77



**Crédit Agricole**

*Banque*

06 75 93 26 29



**Crédit Mutuel**

*Banque- Assurance*

05 49 77 37 37



**Crédit Mutuel**

**CHIC AND STOCK**

*Magasin de Chaussures*

05 49 73 21 31

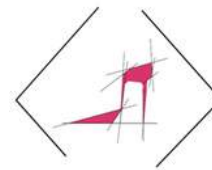

**Chic** and stock  
chaussures

**CACHET GIRAUD**

*Automobile*

05 49 77 26 95



**V O L V O**

**DAL'ELEC**

*Electricité*

05 49 05 66 17



**DA SILVA CARRELAGE**

*Spécialiste de carrelage et dallage*

09 74 56 21 35



**DG Automobiles**

*Concession automobile*

05 49 79 80 54





**Domino's Pizza**  
*Restauration rapide*  
06 83 92 74 64



**DIFPROMA**  
*Maintenance / Hygiène*  
06 30 99 97 55



**Esquisse publicité**  
*Communication*  
05 49 24 19 11



**Engie Ineo**  
*Fournisseur d'énergie*  
05 49 06 87 10



**EURL Rever de couleur**  
*Peintre*  
06 03 46 50 35



**EURL Gallard Peinture**  
*Travaux peinture et décoration*  
07 71 76 73 12



**ELSAN Polyclinique Inkerman**  
*Clinique*  
08 26 30 28 28



**Epicerie Pipermina**  
Epicerie Basque  
09 53 91 42 60



**E.Leclerc**  
Surface de grande distribution  
05 49 17 80 00



**Frère SAS**  
Menuiserie - Charpente -  
Agencement  
05 49 17 80 30



**F2C**  
Frigoriste  
09 70 35 31 95



**Foncia**  
Agence Immobilière  
05 46 41 59 91  
06 22 78 04 11



**FMT IMMOBILIER**  
Agence immobilière  
07 60 01 02 78



**Galysto**  
Fiscalité des entreprises  
06 28 21 03 82



**GI Energie**  
Electricité générale  
06 29 16 03 03





**GRDF**  
Fournisseur énergie  
09 77 42 34 25



**GEA Piscines**  
*Pisciniste*  
06 11 22 22 74



**Groupe alternance Sèvre et Vienne**  
*Centre de formation en alternance*  
05 49 33 57 45



**GFM**  
*Chaudronnerie, serrurerie*  
05 49 26 36 65



**GEMA**  
Groupe électrogène- Maintenance  
05 49 04 86 76



**GARAGE LETRIO**  
garagiste  
05 49 05 90 06



**HARMONIE MUTUELLE**  
*Mutuelle*  
05 49 60 55 27  
06 49 42 21 58



**HERVE THERMIQUE**  
*Énergies renouvelables*  
06 74 41 53 86



**H2S**  
*Matériel médical*  
05 16 18 35 03



**IDSM**  
*Maintenance informatique et mobile*  
05 49 28 05 10



**J'ADORE NIORT**  
Magazine  
09 74 98 07 41



**JPL Audio**  
Sonorisation  
05 49 64 01 82



**Koesio**  
Systèmes d'impression, outils de  
dématérialisation de documents  
05 49 33 39 93



**L'Ambassade du Vin**  
Caviste  
06 76 87 55 13



**LG BAT**  
Menuiserie  
06 85 13 77 53

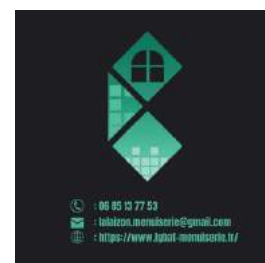

**La Fabrik'Locale**  
Restaurant  
05 49 16 70 73





**Les Océades**  
Salle de fitness avec piscine  
05 49 32 13 21



**La P'tite Fabrik**  
Restaurant  
05 49 06 21 57

**LA P'TITE FABRIK**  
BAR - BRASSERIE - GRILL

**La Minute Blonde**  
Bar à Bières  
05 49 06 21 57



**L'Arrosoir**  
Bar restaurant  
05 49 35 87 55



**Le Chat beauté**  
Salon de coiffure et esthéticienne  
09 87 02 87 74



**Le Conservateur**  
Gestion de patrimoine  
06 33 20 07 39



**LOXAM NIORT NORD**  
Vente et location de matériels  
05 49 17 03 03



**La tête dans les étoiles**  
*Agence de communication*  
06 81 35 26 58



**L'Orange Bleu Bessines**  
*Salle de sport et fitness*  
09 50 51 77 59



**LGB courtage**  
*Assurance, épargne, retraite,  
santé, crédit*  
05 49 09 28 64



**Macdo**  
Route de la Rochelle  
05 49 79 59 90



**MMA**  
*Assurance*  
05 49 77 39 39



**MEGEBAT**  
*Menuiserie à La Crèche*  
06 15 90 06 05



**MAIF**  
*Assurance*  
05 49 73 74 75





**Menuiserie Bonnet**

Menuiserie  
09 74 56 57 27

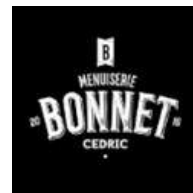

**MA cuisine**

*Cuisiniste sur mesure*  
06 64 64 69 77



**MAISON ET SERVICES**

Entretien intérieur & extérieur  
05 49 17 08 89



**MÉTAMORPHOZ**

Créateur de jardins  
06 72 58 08 06



**NC**

Equipements/Adaptation de  
véhicules PMR  
05 49 75 35 94



**NICKEL CHROME**

Service de nettoyage et d'entretien  
05 49 26 01 64



**PCV**

*Collectivités Aménagement  
extérieur*  
05 49 25 23 78



**PC Distribution**

*Plombier - Chauffagiste*  
05 49 33 43 18



Phénix sécurité  
Sécurité  
05 49 17 32 49



Promocash  
*Alimentation (distribution, gros)*  
05 49 73 41 95



SARL PAPINO  
*Menuiserie*  
05 49 09 61 93



PROFILEO/CALOREO  
*Menuiserie*  
05 49 35 13 69



Paysagiste PELLETIER  
*Paysagiste et création*  
06 06 66 97 98



Prestige Photo Studio  
*Photographe cérémonie et mariage*  
06 63 98 35 33



Pelletier  
*Charpente désamiantage*  
05 49 27 51 68





**PC PRO**  
Carrelage

**Parot et frère**  
*Carreleur*  
06 78 44 03 69



**JM Plomberie**  
*Plomberie*  
06 72 47 73 70



**R Access**  
*Accessibilité et sécurite de chantier*  
06 50 15 36 54



**RENAULT Jean Rouyer**  
Concessionnaire automobile  
05 49 33 34 22



**Raynaud Imprimeurs**  
Imprimeur  
05 49 06 10 66



**Rouvreau**  
Traitement et  
valorisation des déchets  
05 49 79 00 11



**Rock And Vintage**  
Magasin de vêtements  
05 16 25 17 70



**SPRING**  
*Graphics*  
06 87 73 99 88



**SARL Le Petit Fief**  
*Boucherie traiteur Aiffres*  
06 42 84 79 98



**Saveurs & Gourmandises**  
*Artisan boulanger*  
05 49 35 96 33



**SOCIETE GENERALE**  
*Banque*  
05 49 55 57 52



**SOFT COLOR**  
*Peintre en bâtiment*  
05 49 24 56 51





**STOCK A-Z**

*Centre de distribution*

*06 10 01 60 34*



**Styl'Hair**

*Salon de coiffure*

*05 49 24 12 08*

**STECO**

*Electricité et chauffage*

*06 71 72 78 03*



**SAMSIC**

*Propreté des entreprise*

*05 49 33 05 13*



**Supplay**

*Agence d'intérim et recrutement*

*05 49 08 55 00*



**SARL Guichet**

*Revêtement de sol*

*06 83 27 67 55*



**Superdry**  
*Prêt à Porter*  
05 49 10 97 72

極度乾燥(しなさい)  
**Superdry.**

**TANLIB**  
*Transport bus et car*  
05 49 09 95 80

**tanlib**  
LE TRANSPORT DE L'AGGLO NIORTAISE.

**TEMPORIS NIORT**  
*Agence d'emplois*  
05 49 76 90 00

**Temporis**<sup>®</sup>

**TERRANIMO**  
*Animalerie*  
05 49 24 04 29



**THIERRY GUIGNARD**  
Matériel de traitement des eaux  
05 49 73 09 83



**TAPIS SAINT MACLOU**  
*Revêtement de sol*  
05 49 33 45 46

 **SAINT MACLOU**

**VOLVO**  
*Automobiles*  
06 61 99 43 04

  
**V O L V O**

**YESSS Electrique**  
*Matériel électrique*  
06 33 43 37 10





**SUIVEZ NOUS SUR :**



**@asniortbasket**



**@ASNiortbasket**



**@asniortbasket**